Curaglia – Academia Vivian Rundtour

Abwechslungsreiche Rundtour zwischen verschneiten Birken und Tannen und über freie Felder auf die Anhöhe Stagias zur Academia Vivian

Wir beginnen die Tour bei der Starttafel in Fadretsch mit aufgepackten Schneeschuhen, bis wir die Abzweigung nach rechts auf einen zugeschneiten Feldweg erreichen. Dem sonnigen Hang entlang führt uns der Pfad leicht ansteigend durch einen offenen Birkenwald. Wir verhalten uns ganz ruhig, denn hier lassen sich tagsüber oft Gämsen und Hirsche den Pelz wärmen. Den Fotoapparat und den Feldstecher haben wir schon griffbereit. Wir umrunden eine kleine Kuppe mit einem Wegstock, der an die alte Lukmanier - Säumerroute erinnert, an Zeiten, als noch keine Fahrstrasse durch die Schlucht führte. Kurz nachher erreichen wir die Abzweigung rechts hinauf auf die Plaun Tiatscha. Es ist der Ort mit der schönsten Aussicht auf Disentis! Nun teilen wir uns den Weg zeitweise mit den Schlittlern, weshalb Vorsicht geboten ist. Stagias ist der höchste Punkt der Tour und vor der Academia Vivian, die etwas versteckt zwischen den Birken liegt, machen wir Pause. Auf der Treppe sitzend und an die warme Holzwand gelehnt lassen wir es uns gut gehen. Um wieder ins Tal zu gelangen folgen wir der Beschilderung, doch ab und zu ein Schwenker ins unberührte Weiss muss sein. Wir wollen doch noch ein wenig Schnee aufwirbeln! Bei der Fahrstrasse in Mutschnengia packen wir die Schneeschuhe auf und wir machen einen Besuch im Panoramarestaurant Cuntera. Wir bestellen eine "Marenda Medellina", eine Medelser Zvieri-Platte. Nachher besichtigen wir noch die interessante Hängebrücke gleich hinter den letzten Häusern des Dorfes, bevor wir auf der geräumten Strasse die Tour beenden.

Für weitere Informationen klicken Sie bitte hier: http://regio.outdooractive.com/oar-sedrun-disentis/de/tour/schneeschuh/curaglia-academia-vivian-rundtour/15567178/#dm=0

Schwierigkeit	leicht
Strecke	8,6km
Dauer	3:00 h
Aufstieg	405m
Abstieg	405m

Höhenlage

1632m

1267m

Beste Jahreszeit

JAN	FEB	MRZ	APR	MAI	JUN
JUL	AUG	SEP	OKT	NOV	DEZ

Rundtour

Einkehrmöglichkeit

aussichtsreich
Forstwege
freies Gelände
Wald

Exposition

Ausrichtung der Tour

Sicherheitshinweise

Im oberen Teil teilen wir uns den Weg mit Schlittlern.

Ausrüstung

Sicherheitsausrüstung ist nicht notwendig. Auf dem markierten Weg bleben.

Curaglia- Academia Vivian Rundtour

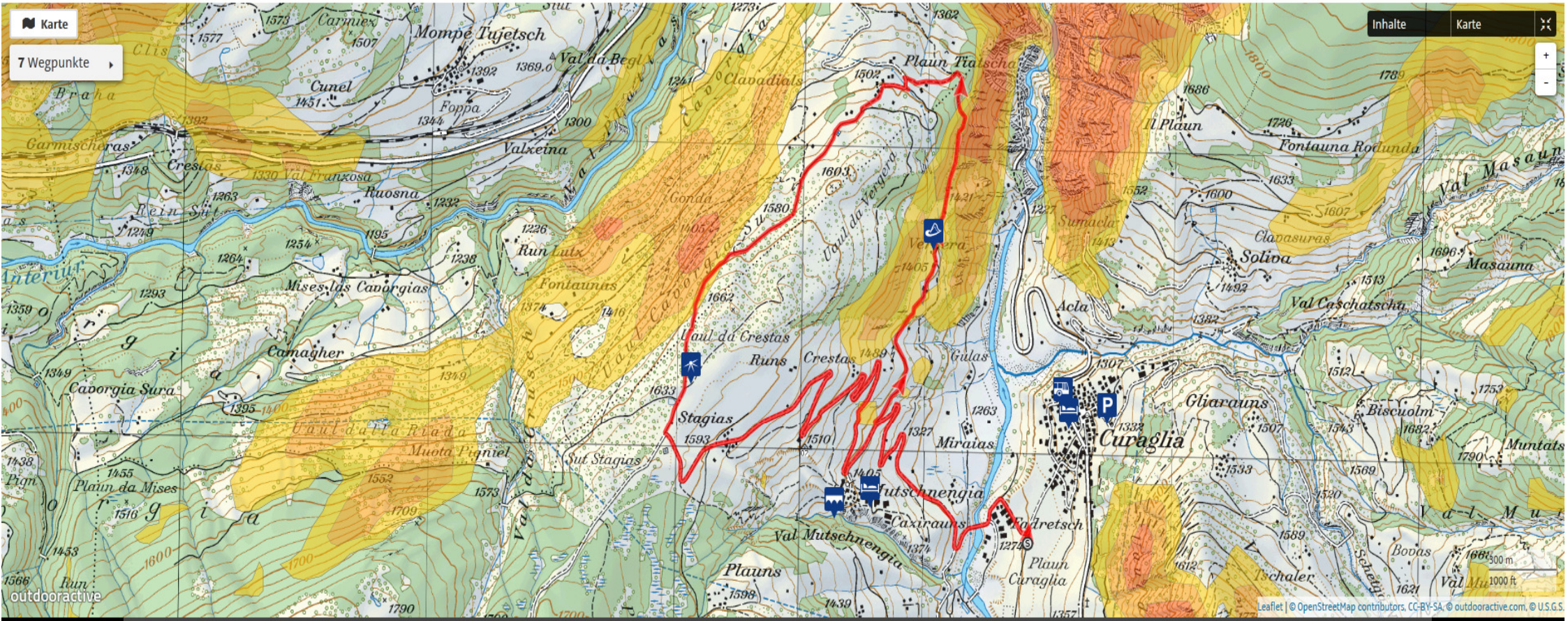

Höhenprofil verbergen

3:00 Std.	
8,6 km	
405 m	
405 m	
Höchster Punkt	1632 m
Tiefster Punkt	1267 m

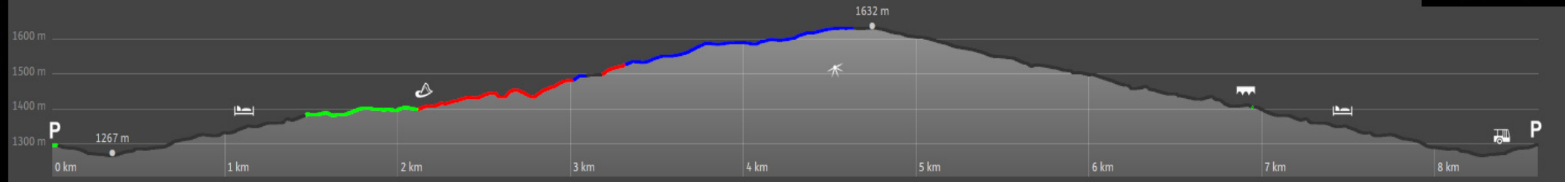

0 km — Verschiebe die Pfeile, um den Ausschnitt zu ändern. — 8,6 km

Asphalt 5,5 km · Schotterweg 1,4 km · Pfad 1,0 km · Weg 0,7 km